

Versorgungssituation bei Lebertumoren

PD Dr. Ekaterina Petrova, Frankfurt



20 Jahre klinische Evidenz aus versorgungsnahen Daten
der Krebsregister

11. Bundesweite Onkologische Qualitätskonferenz 2025/2026 der ADT

Einschlusskriterien:

- ✓ Tumorentität nach ICD-10
bzw. Morphologie nach
ICD-O-3
- ✓ Diagnosedatum 2000-2024

Ausschlusskriterien:

- ∅ Geschlecht unbekannt
- ∅ Diagnosedatum fehlt
- ∅ Geburtsdatum fehlt
- ∅ ICD 10 fehlt
- ∅ Behavior Code 0, 1 oder 6 in
Histologie
- ∅ PLZ außerhalb Bundesland
- ∅ unter 18 Jährige

Aktuelle Auswertung – Lebertumoren



	Hepatozelluläres Karzinom (HCC)		Intrahepatisches Cholangikarzinom (iCC)		Gemischt HCC/CC
ICD 10	C22.0	C22,C22.7, C22.9	C22.1	C22,C22.7, C22.9	C22, C22.0, C22.1,C22. 7,C22.9
ICD-O-3	8000/3, 8010/3, 8020/3	8170/3, 8171/3, 8172/3, 8174/3, 8175/3, 8173/3, 8190/3	8000/3, 8010/3, 8020/3	8169/3, 8161/3, 8140/3, 8480/3, 8481/3, 8440/3, 8500/3, 8560/3	8180/3

Lebertumore 2000-2024

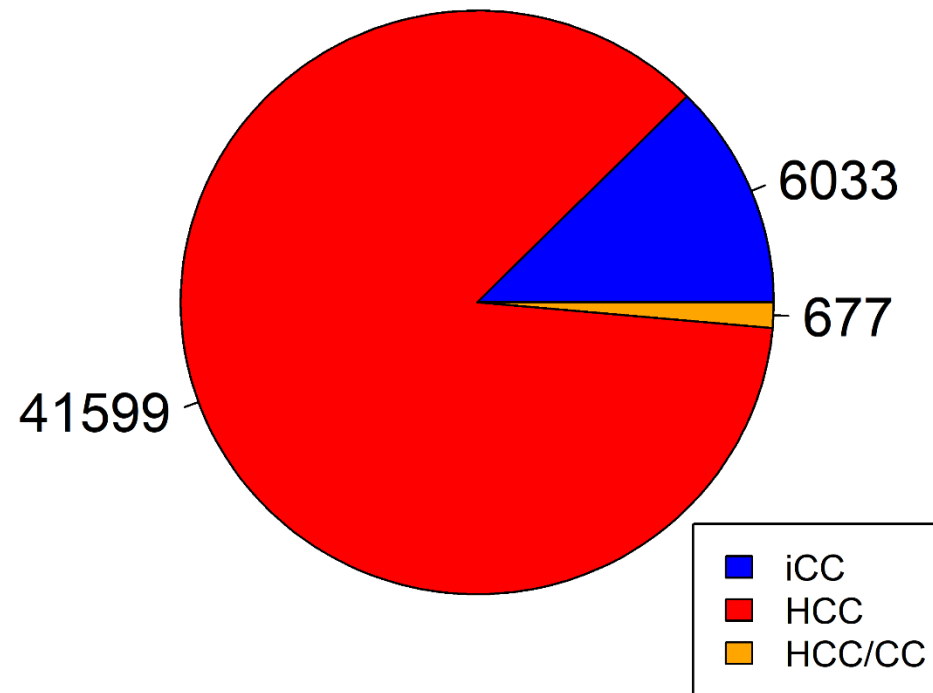

N=48309

Aktuelle Auswertung – Lebertumoren

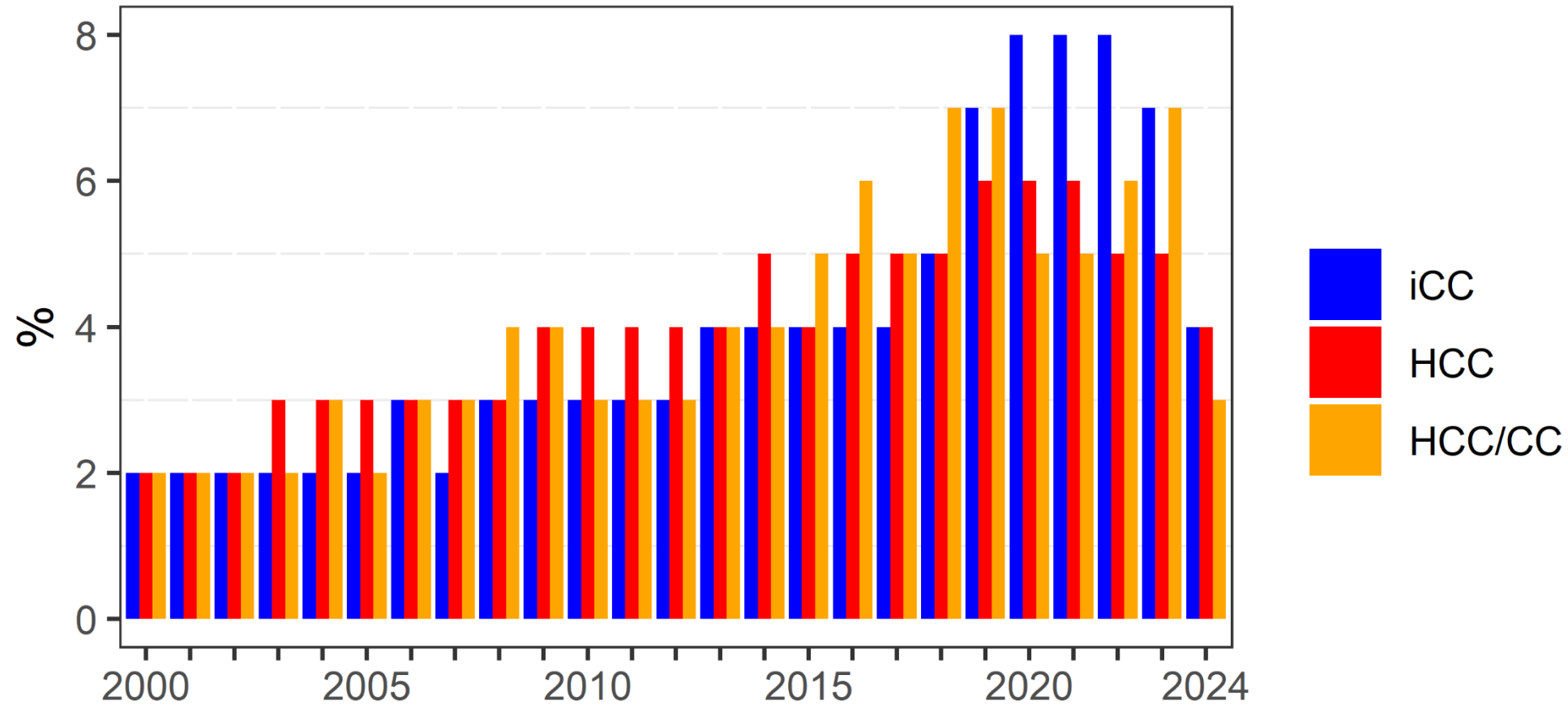

Aktuelle Auswertung – Lebertumoren

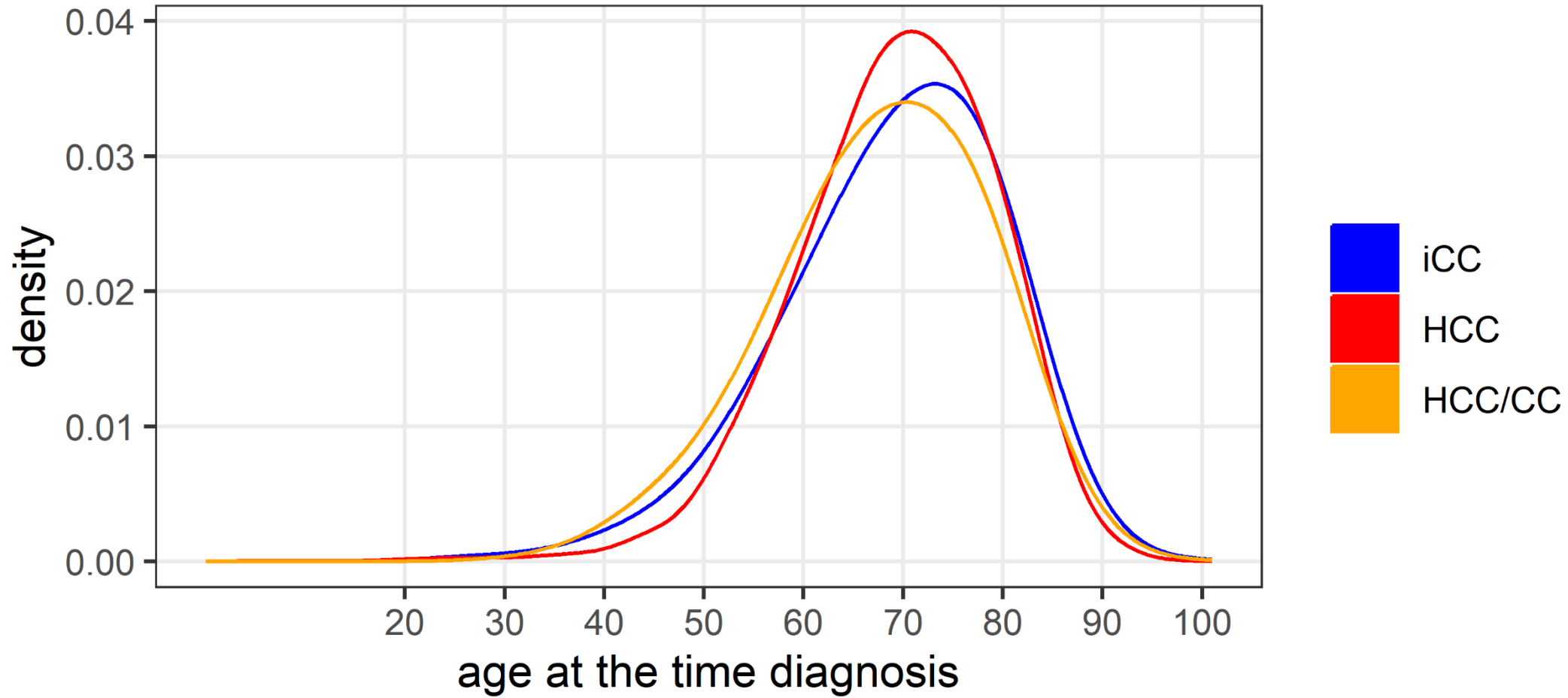

Aktuelle Auswertung – Lebertumoren

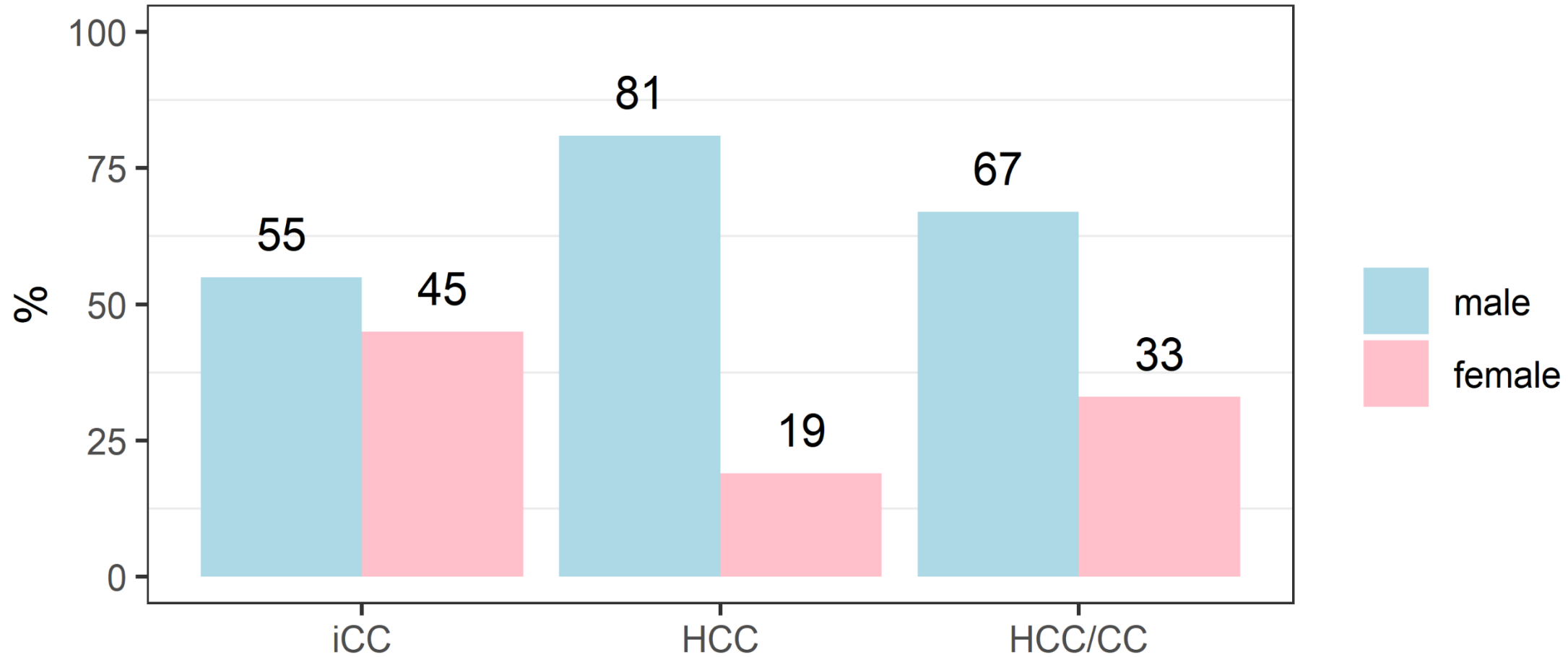

Aktuelle Auswertung – Lebertumoren

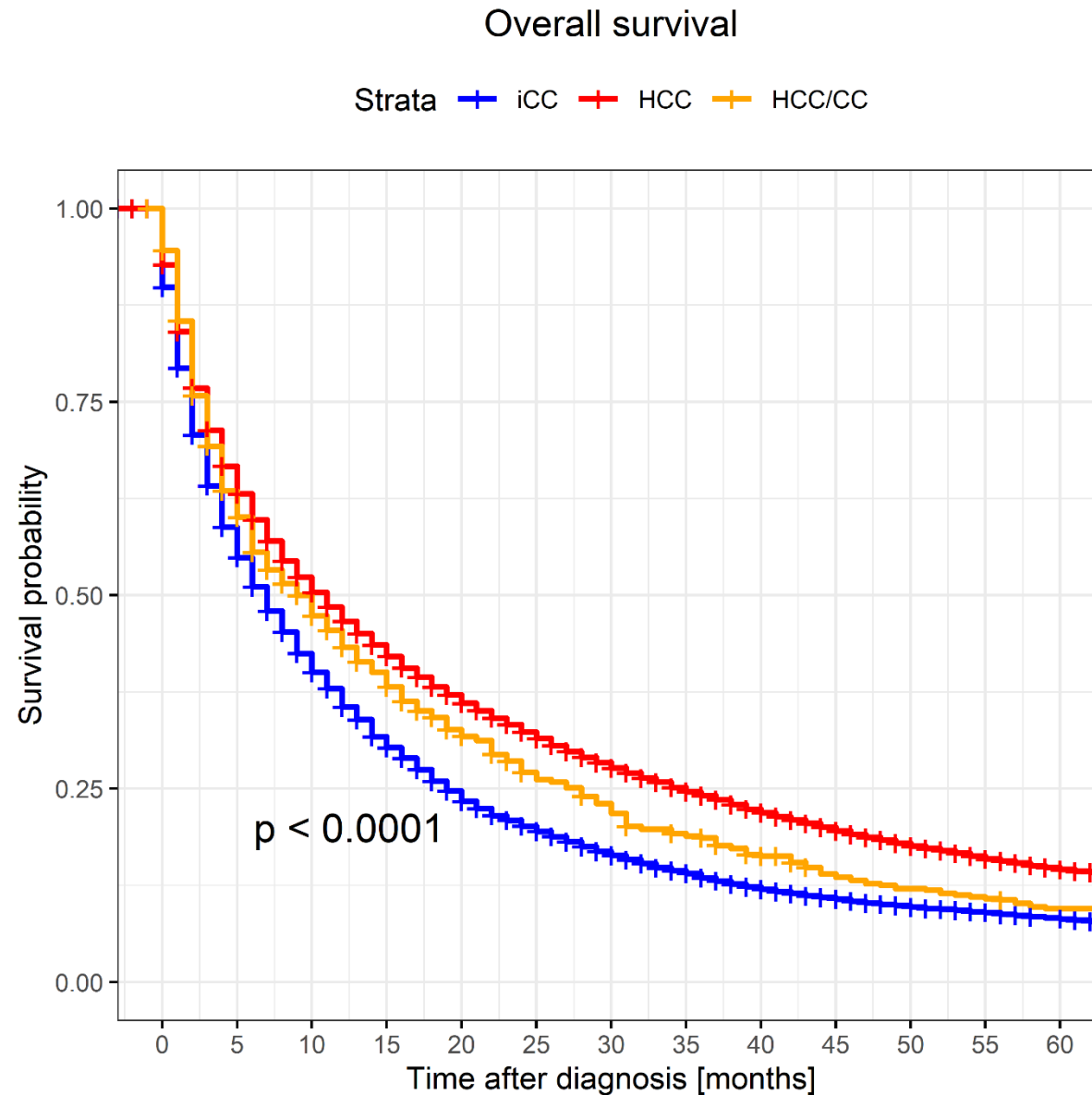

Median survival (95% CI) [mo.]:
iCC: 7 (6-7)
HCC: 11 (10-11)
HCC/CC: 9 (7-9)

Aktuelle Auswertung – Lebertumoren

HCC

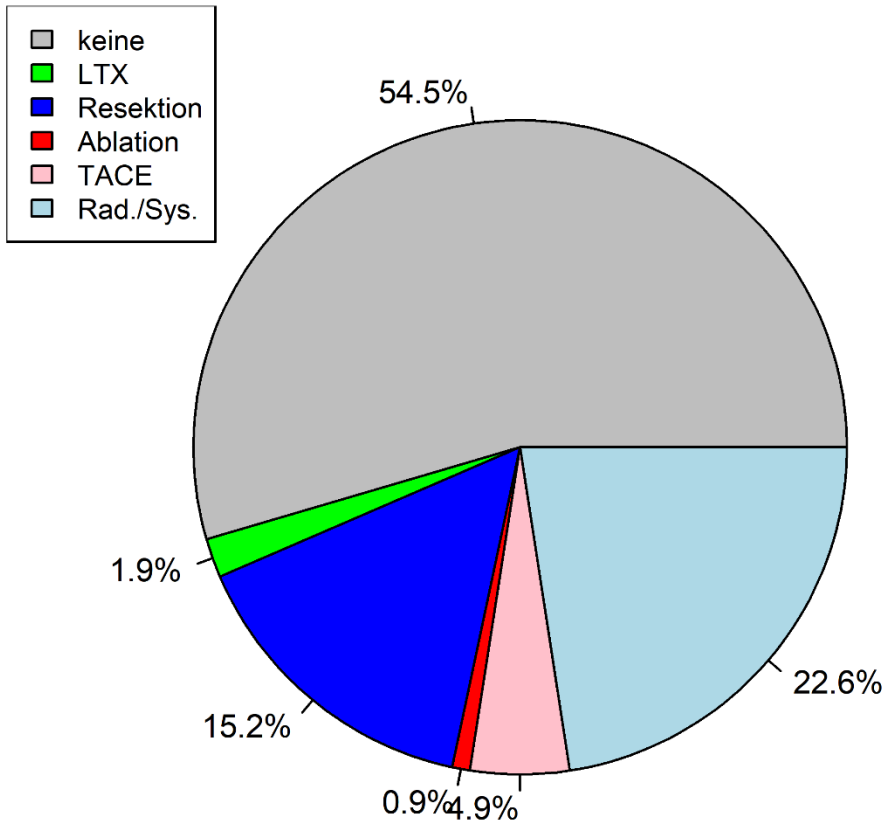

iCC

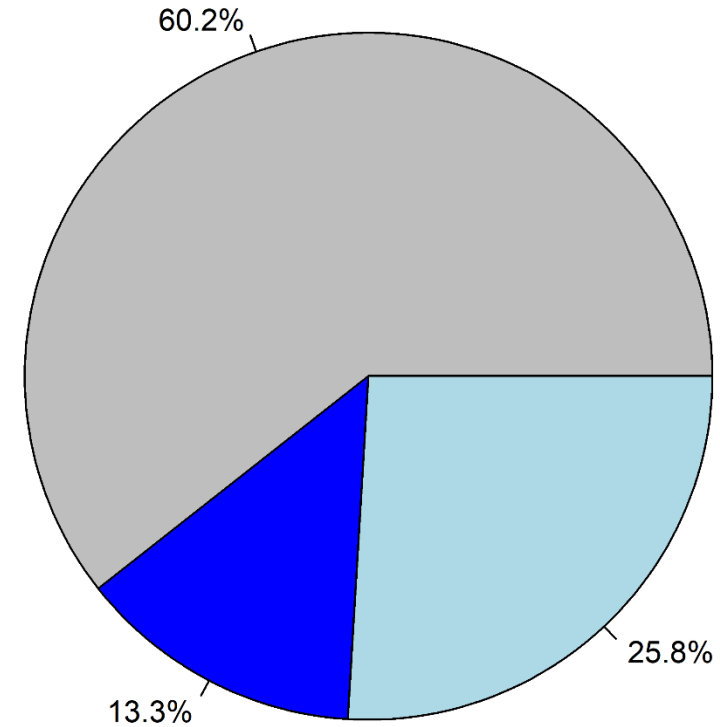

Aktuelle Auswertung – Lebertumoren

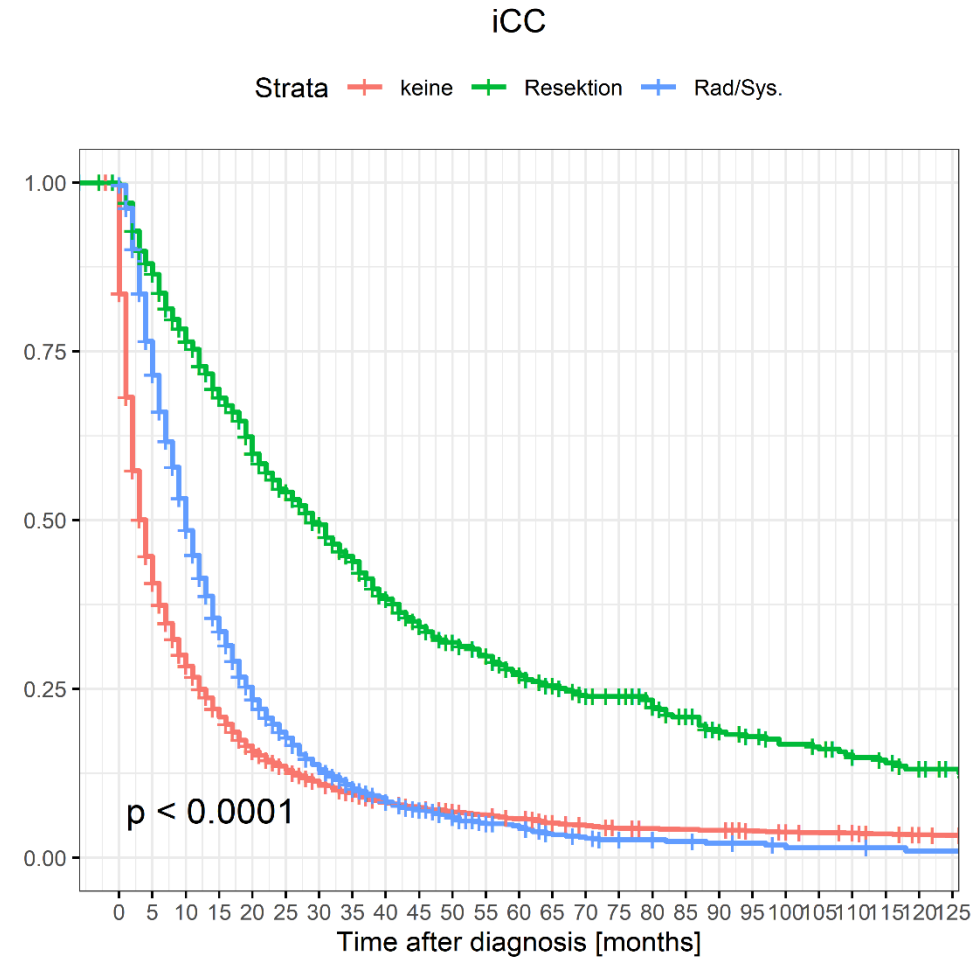
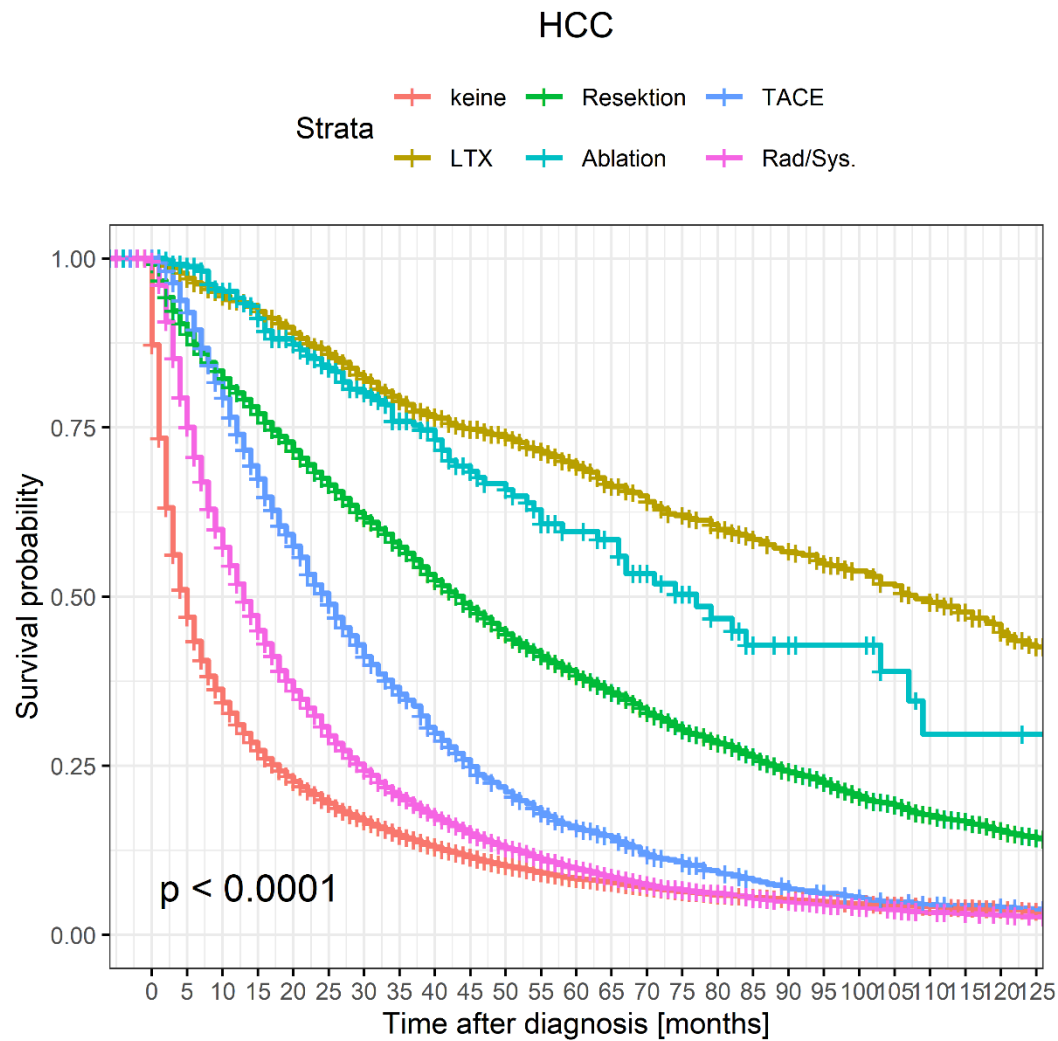

Aktuelle Auswertung – Lebertumoren

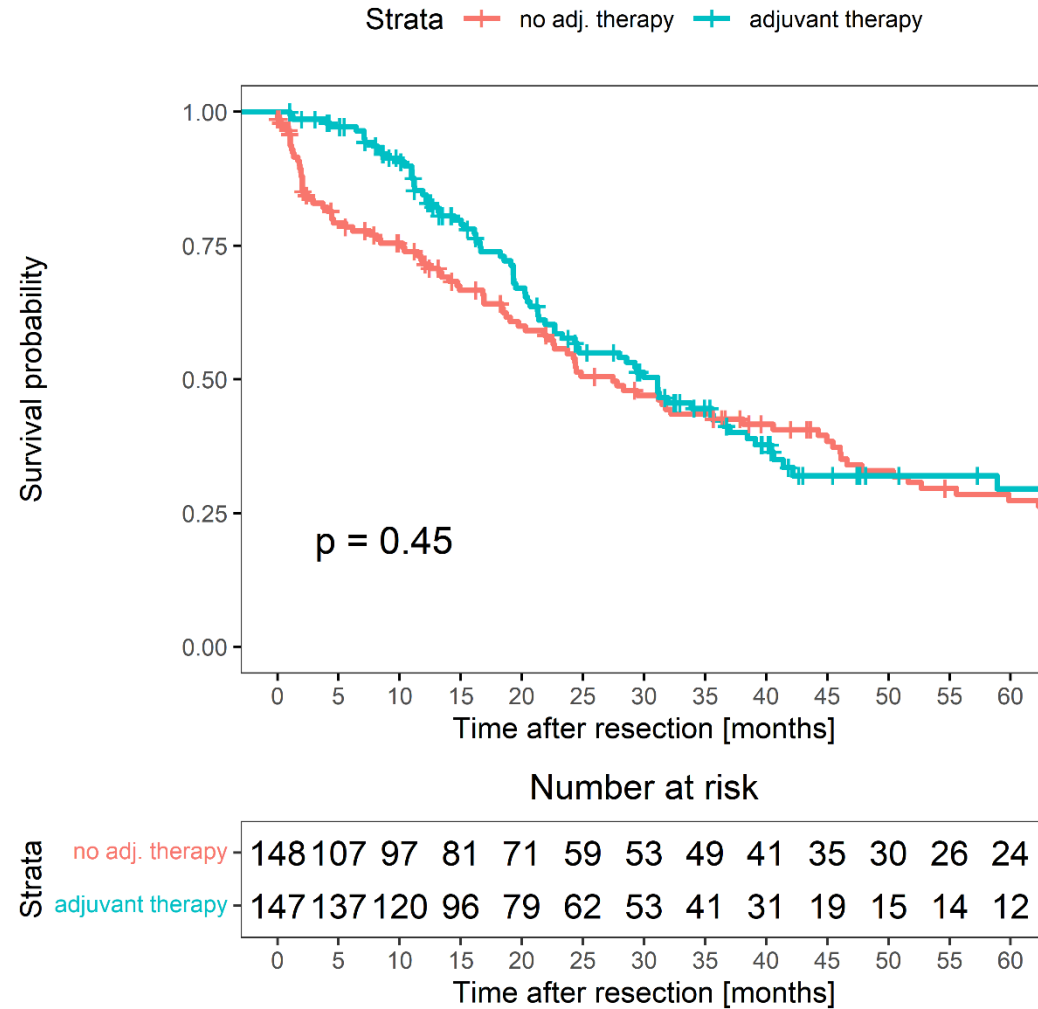
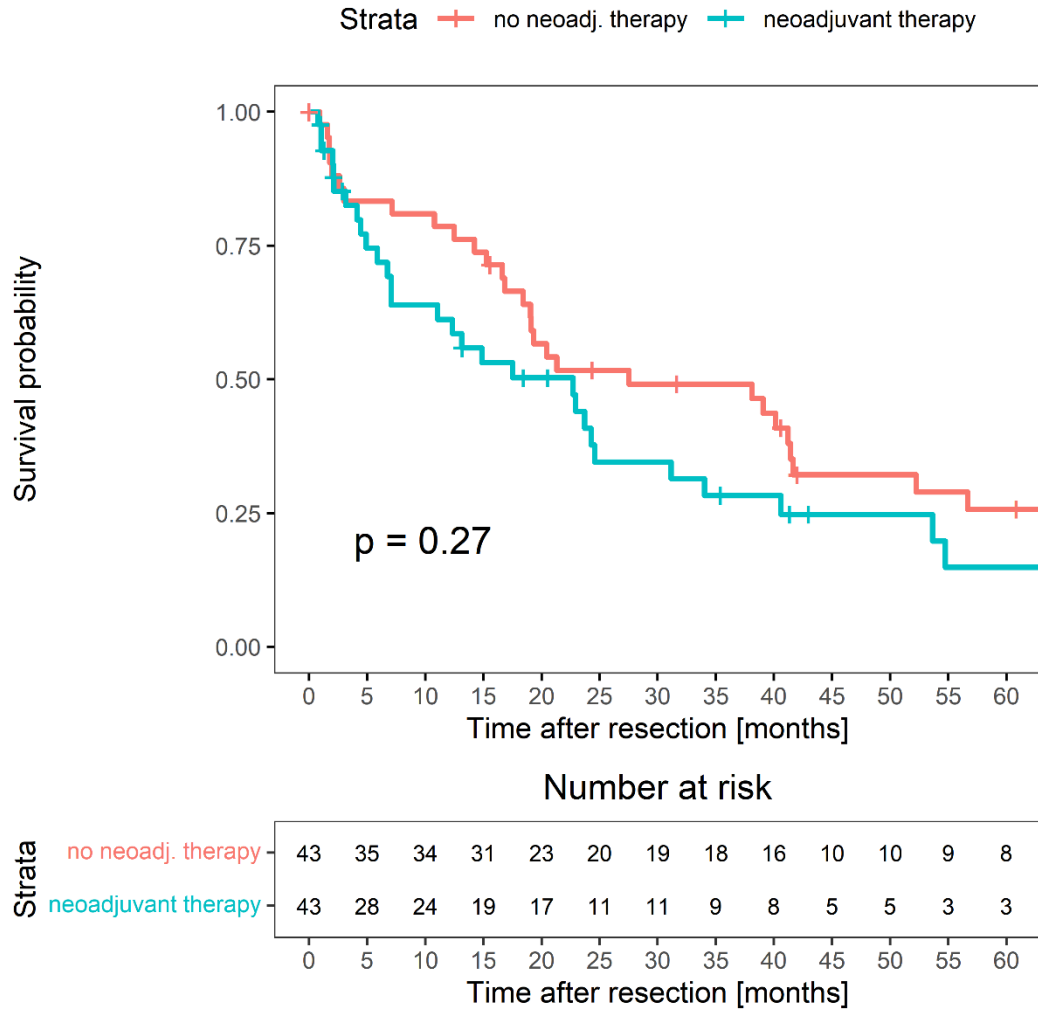

Aktuelle Auswertung – Lebertumoren

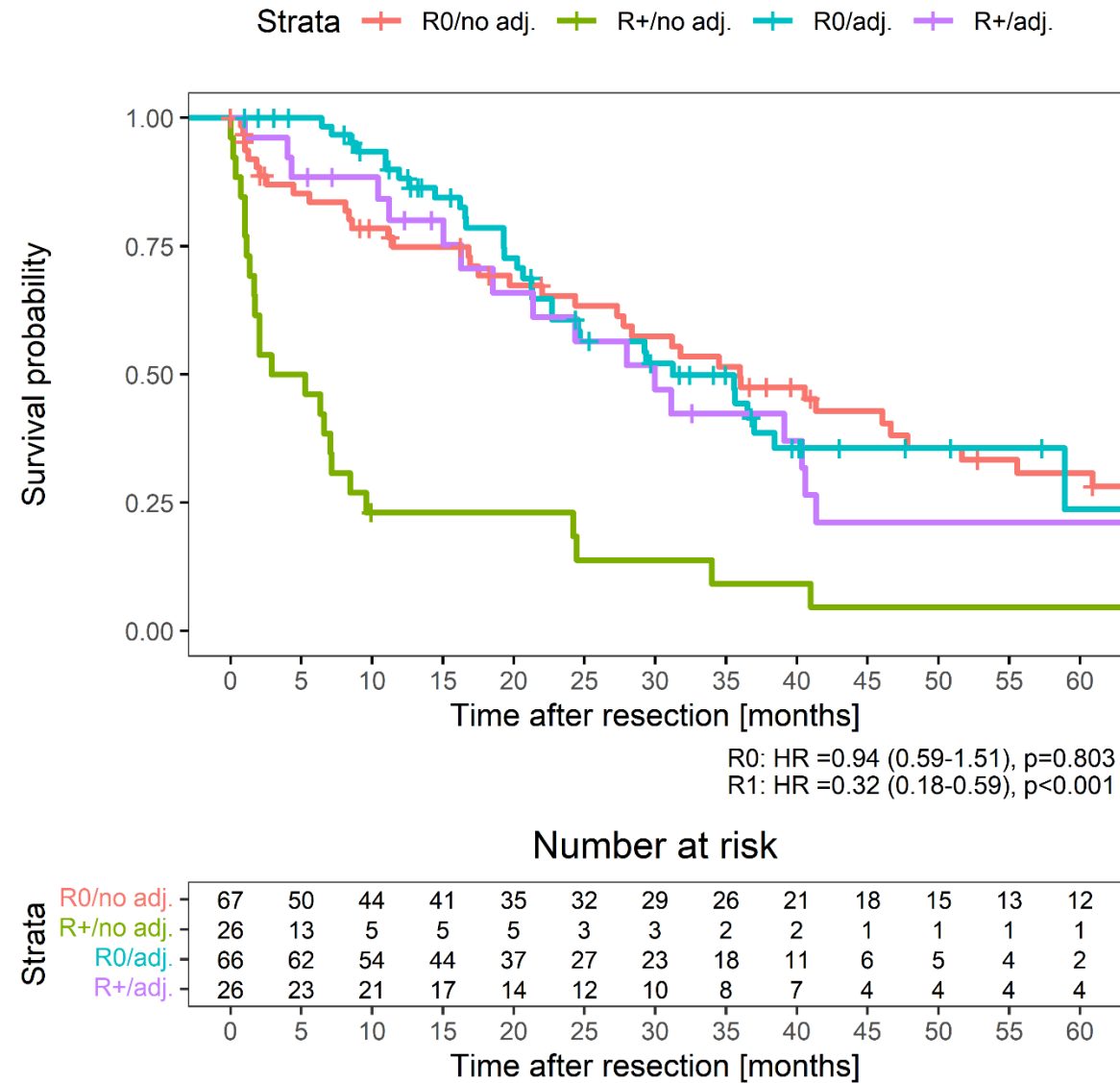

- Die Prognose bei HCC und iCC ist insgesamt schlecht.
- Es zeigen sich nur kleine Fortschritte in den letzten 2 Jahrzehnten.
- Weitere Strategien zur Prävention, Früherkennung und Therapie sind notwendig.

Herzlichen Dank an die Datenliefernden - Lebertumoren



Bremen
Bremer Krebsregister



Hamburg
Hamburgisches Krebsregister



Niedersachsen
Klinisches Krebsregister
Niedersachsen



Nordrhein-Westfalen
Landeskrebsregister NRW



Hessen
Hessisches Krebsregister



Rheinland-Pfalz
Krebsregister Rheinland-Pfalz



Saarland
Krebsregister Saarland

Baden-Württemberg

OSP Stuttgart
CCC Ulm

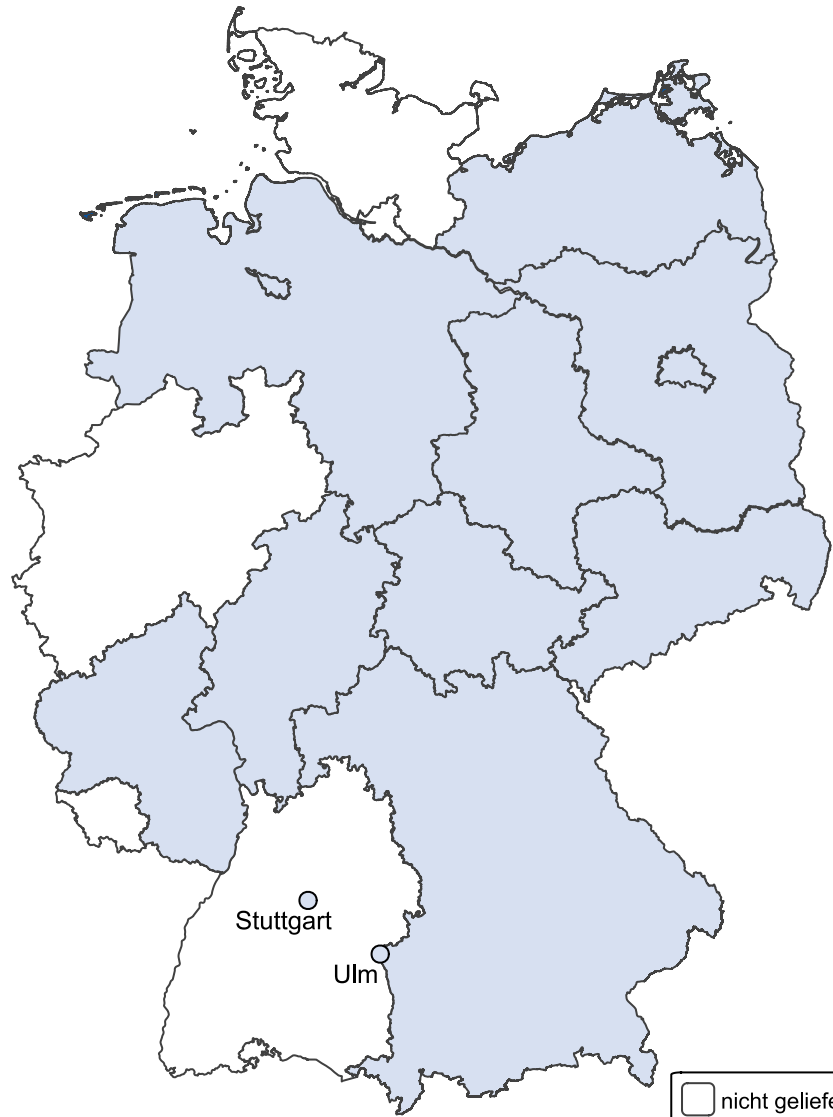

nicht geliefert geliefert

Schleswig-Holstein
Krebsregister Schleswig-Holstein

Mecklenburg-Vorpommern
Krebsregister Mecklenburg-Vorpommern

Brandenburg
Berlin
Klinisch-epidemiologisches
Krebsregister Brandenburg-Berlin
Charité CCC, Berlin

Sachsen-Anhalt
Krebsregister Sachsen-Anhalt

Sachsen
Klinisches Krebsregister Sachsen

Thüringen
KKR Gera, KKR Suhl, TZ
Nordhausen, TZ Erfurt

Bayern
Bayerisches Krebsregister (LGL)



Herzlichen Dank an das

ADT 
Auswerteteam



Mitglieder des Auswerteteams zu Lebertumoren

welches aus **über 90 Fachexperten** aus verschiedenen Institutionen und Regionen sowie der ADT-Vertrauensstelle besteht. Jeder Auswertestandort ist Mitglied der ADT, bei welchem die entitätsspezifischen Auswertungen stattfinden.

Julia Wicke, PD Dr. Ekaterina Petrova

Klinik für Allgemein-, Viszeral-, Transplantation-, und Thoraxchirurgie, Universitätsklinikum,

Goethe Universität Frankfurt

Direktor: Prof. Dr. Armin Wiegering

Herzlichen Dank

an die



Veranstungshinweise

20 Jahre Bundesweite Onkologische Qualitätskonferenzen der ADT

- vom 01. – 02.12.2026
- Digitale Veranstaltung

Entitätsspezifische Bildungsveranstaltung in der Tumordokumentation der ADT

- Leber am 16.06.2026
- Digitale Veranstaltung

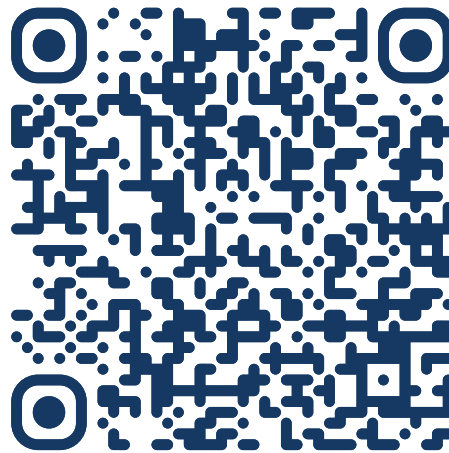

Keine Veranstaltung mehr verpassen

ADT
Arbeitsgemeinschaft
Deutscher Tumorzentren

Kontakt

Prof. Dr. Sylke Zeißig
Prof. Dr. Ulrich Wellner
Bianca Franke
Kees Kleihues- van Tol

Kuno-Fischer-Straße 8
14057 Berlin

BOQK@adt-netzwerk.de

030 326 787 26



**11. Bundesweite Onkologische
Qualitätskonferenz
2025/2026 der ADT**

20 Jahre klinische Evidenz aus
versorgungsnahen Daten der
Krebsregister

Vielen Dank

für Ihre Aufmerksamkeit